UNIVERSITY OF CALIFORNIA
AUG 4 1939
LIBRARY

Nr. 29

Tidsskrift for SYGEPLEJE

Indholdsfortegnelse:

Dansk Sygeplejeraads Aarsberetning for 1938.

Dansk Sygeplejeraads Efteraarskursus.

Landsmødet paa Nyborg Strand.

Foreningsmeddelelser.

Udgivet af Dansk Sygeplejeraad

39. Aargang • Onsdag den 19. Juli 1939

TIDSSKRIFT FOR SYGEPLEJE

Ansvarshavende Redaktør: *JULIE KALL.*
Adresse: Fensmarkgade 1, Kbh. N. Tlf.: Cent. 1676 (Kl. 9½-17, Lørdag 9½-13).
Privat: Søborg 23 35.
Redaktionskomité: *Anna Egebjerg, Elisabeth Larsen, Inger Hielm Schmidt* og *Else Margrethe Hornemann.*

Tidsskrift for Sygepleje udkommer hver Onsdag og tilstilles som Medlemsblad samtlige Medlemmer af »Dansk Sygeplejeraad«.
Abonnement for Ikke-Medlemmer (Kr. 8.00 her i Landet — Kr. 12.00 i Udlandet) tegnes paa D. S. R.s Kassererkontor, Fensmarkgade 1, Kbh. N., samt hos Postvæsenet.

Har De vanskelige Fødder? og maaske svært ved at faa det Fodtøj, der kan give Dem en let Gang og den rette Hvile for Fødderne. De skulde prøve vore »Sundheds-Sko«, de er lavede efter videnskabelige Beregninger og er ligefrem vidunderlige. Mange af vore Kunder bruger til Stadighed disse Sko og kan slet ikke tænke sig at anvende nogen anden Sko. Har De ikke Lyst til at prøve?

N. F. SKOV SKOTØJSMAGASIN, Østerbrogade 50 (Hjørnet af Willemoesgade). Telefon 10535. Grundlagt 1880.
Sygeplejersker 10 pCt.

ASSURANCE-COMPAGNIET
BALTICA
Bredgade 42 - Cent. 4058
Afdelingskontorer overalt i Danmark

- der har jeg forsikret

Modehuset *Sygeplejersker Rabat Lev. til Varelotteriet.*
Telefon Byen 3318
Købmagergade 62-64 (Hj. af Kultorvet)
Omsyning og Modernisering af ældre Hatte udføres fikst og billigt
Fikse Copier af originale Parisermodeller.

ERNST SCHULZE
Moderne Pelsvarer
Handel med Skind er en Tillidssag.
Bestillinger modtages. Reparationer udføres. Pelsværk opbevares
Nyelandsvej 4 B
Fasan 651

Ønskebo
Møbler og Gulvtæpper er særprægede og i Kvalitet, vi aabner Dem gerne en Konto. Sygeplejersker sædv. Rabat. Nørrevold 18

THE
Alle udsøgte Sorter i The og Kaffe føres.
Spec.: Hjemmebagte Smaakager
Nanna Boserup's Thehandel
Hovedvagtsgade 4,
Telefon Central 81 47

A/S MAISON ELLEN PAULSEN
IKKE DUSINKJOLER
Stort Udvalg i Sommer-Dagligkjoler og -Middagskjoler
Gl. Kongevej 119 Sygeplejersker 10 pCt. Telefon Centr. 11 858

TIDSSKRIFT FOR SYGEPLEJE

UDGIVET AF DANSK SYGEPLEJERAAD

39. Aargang • 19. Juli 1939 • Nummer 29

39te Aarsberetning

for

Foreningen „Dansk Sygeplejeraad".

(Fra 1. Januar 1938 til 31. Decbr. s. Aar.)

(Fortsat).

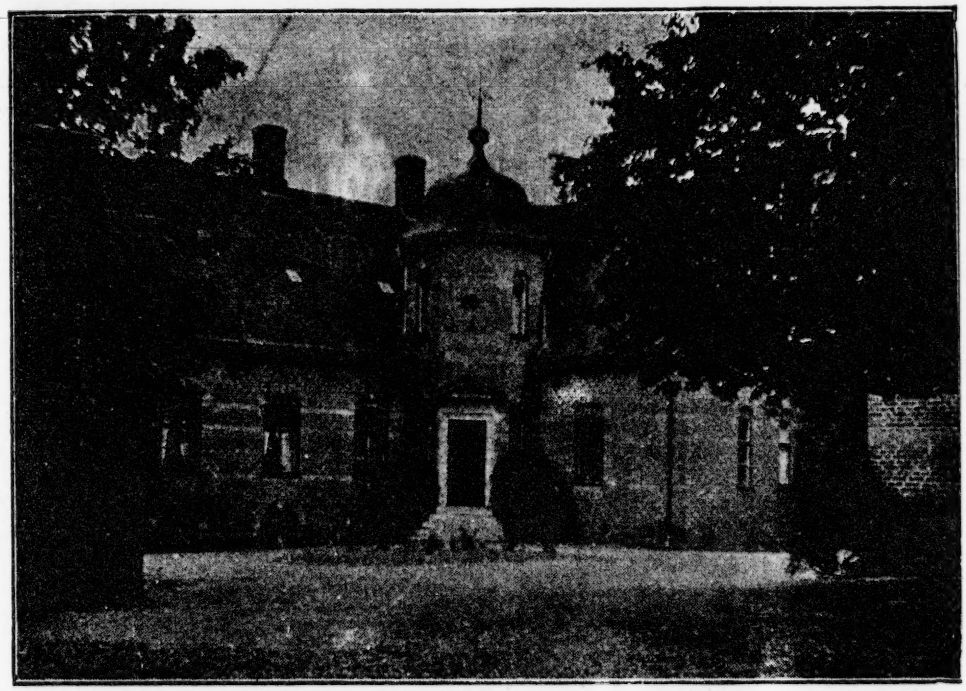

Rødkilde Højskole.

Rødkilde Højskole.

Rødkilde Højskoles 2 Kursus har været besøgt af 140 Elever, 73 for Sommerskolens og 67 for Vinterskolens Vedkommende. Gennemsnitsalderen var 21,7. 14 havde tidligere haft et Højskoleophold, 1 havde Handelseksamen, 5 Mellemskoleeksamen, 3 Realeksamen, 1 Præliminæreksamen. De øvrige havde almindelig Kommuneskoleuddannelse.

Skolen ejes som bekendt af Forstander *Vagn Møller*, og Undervisningsplanen er den samme, der følges paa de 2 andre Forskoler. Skoleaarets store Oplevelse var Oversygeplejerskemødet i Maj, hvori 56 Oversygeplejersker fra hele Landet deltog. Dansk Sygeplejeraads Kredse for Holbæk og Sorø Amter har ogsaa besøgt Skolen og hørt om Arbejdet, og i September gæstede 23 norske Sygeplejersker Skolen og overværede Undervisningen.

Fortsættelseskursus ved Aarhus Universitetet har i Juli og Januar sendt to Sygeplejersker som »Praktikanter« til Rødkilde Højskole. Undervisningens Hverdag lader sig ikke saa let beskrive, men er den faste Kerne i det altsammen. Ved Skolen er ansat Forstanderinde *Maria Madsen*, Instruktionssygeplejerske *Agnete Hoff* og Lærerinde *Johnny Haugaard*.

Ubberup Højskole.

Sygeplejeforskolen i Højskolen er blevet endnu mere aktuel i det forløbne Aar, idet det under Dansk Sygeplejeraad nedsatte Udvalg til Udarbejdelse af en Minimumsundervisningsplan for Sygeplejeelever foreslaar en Forskoleuddannelse for alle Sygeplejeelever. Denne Plan ligger til Godkendelse i Sundhedsstyrelsen. Medicinaldirektøren er stærkt interesseret i Forskolen i Højskolen, og Bestyrelsen for Dansk Sygeplejeraad indsaa, at Samarbejde med endnu en Højskole maatte etableres i nærmeste Fremtid, selv om Tidspunktet maaske kunde have været mere belejligt, idet Testrup Højskoles Udvidelse vilde medføre, at den kunde tage et større Elevhold ind, og Rødkilde Højskole ikke havde fuldt Elevantal. Flere Højskoler har henvendt sig

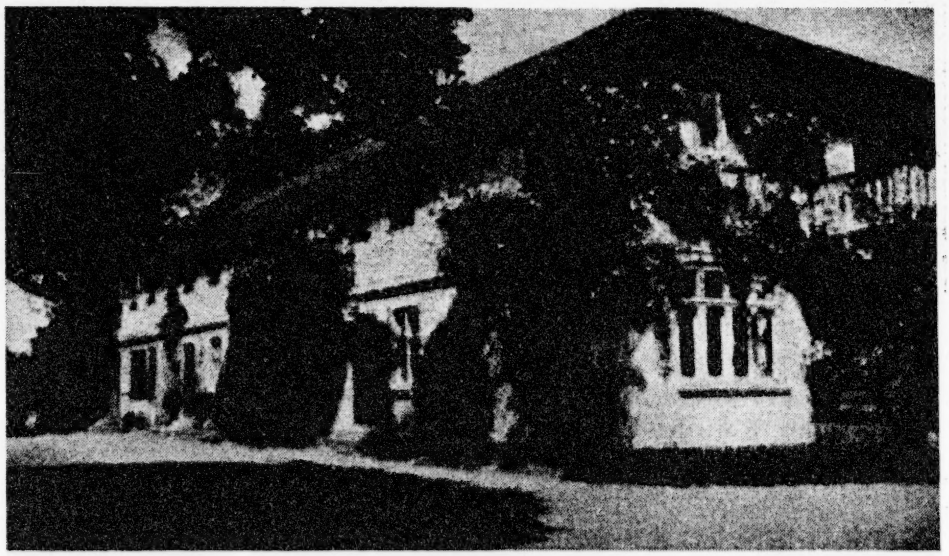

Ubberup Højskole.

til Dansk Sygeplejeraad og foreslaaet Samarbejde. Da Ubberup Højskole paa mange Maader var den, der bedst egnede sig til Formaalet, og da Dansk Sygeplejeraad fra mange Sider fik denne Skole og dens Forstanderpar stærkt anbefalet, blev der efter Forhandling med Sundhedsstyrelsen og i Overensstemmelse med denne indledet Samarbejde med denne Skole fra 1. Maj 1939 i Lighed med det, Dansk Sygeplejeraad har med Rødkilde Højskole. Skolen ledes af Ejeren, Forstander *Svend Dræby*, i Samarbejde med *Annette Pade*, der er ansat som Forstanderinde — som Instruktionssygeplejerske er ansat *Lilly Frederiksen*.

Med Oprettelsen af denne 3. Forskole for Sygeplejeelever vil der være Mulighed for aarlig at uddanne ca. 450 Elever; Ubberup Højskole kan foreløbig kun tage 30 Elever ad Gangen, men der er Mulighed for Udvidelse saavel for denne Skoles som for Rødkilde Højskoles Vedkommende.

Dansk Sygeplejeraads raadgivende Kontor.

Til Dansk Sygeplejeraads raadgivende Kontor for unge Piger, der ønsker at uddanne sig til Sygeplejersker, har der været rettet mange Forespørgsler fra unge Piger, der ønsker Oplysninger og Vejledning med Hensyn til, hvorledes de har at forholde sig for at blive saa vel udrustede som muligt, inden de begynder paa Hospitalsarbejdet. Gennem Annoncer i Dagspressen gøres Befolkningen opmærksom paa dette raadgivende Kontor, som er et vigtigt Led i Arbejdet for Forskolen i Højskolen.

Undervisning af Sygeplejeelever.

Ved et Møde i Kursus- og Uddannelsesudvalget den 12. Februar 1938 vedtoges det at nedsætte et Udvalg til Udarbejdelse af et Forslag til en Minimumsundervisningsplan for Sygeplejeelever.

Dette Udvalg har afholdt Møder den 13. og 14. Maj og den 20. Oktober 1938. Den 8. December tilsendtes der Sundhedsstyrelsen et Forslag til Retningslinjer for Undervisningen af Sygeplejeelever.

Medlemmer af dette Udvalg er: *Ellen Broe* (Aarhus), *Inge Funding* (Bispebjerg Hospital), *Olga Hougaard* (Amtssygehuset, Gentofte), *Ingrid Kaae* (Testrup Højskole), *Elisabeth Larsen* (Aarhus), *Maria Madsen* (Rødkilde Højskole), *Johanne Nielsen* (Esbjerg Sygehus), *Cornelia Petersen* (Aarhus Kommunehospital) og *Ellen Margrethe Schrøder* (Aarhus).

Udarbejdelsen af Lærebog og Haandbog i Sygepleje vil antagelig være færdig 1. Januar 1940; denne nye Udgave er udarbejdet i Over-

ensstemmelse med Udvalgets Forslag til Retningslinier for Undervisningen af Sygeplejeelever.

Den supplerende Uddannelse.

Til Indenrigsministeriet og Sundhedsstyrelsen er der pr. 31. December afgivet Beretning over hver enkelt Sygeplejerske, der i Aarets Løb har faaet tilstaaet supplerende Uddannelse. Beretningen til Indenrigsministeriet vedlagdes den af Sygeplejersken underskrevne Erklæring om, at hun forpligter sig til i Krigstilfælde at stille sig til Hærens Raadighed som Sygeplejerske.

393 Sygeplejersker har faaet tilstaaet supplerende Uddannelse i Barselpleje, 595 i Sindssygepleje, 43 i Epidemipleje, 5 i Røntgenbehandling, 2 i Hjemmesygepleje, og 27 har faaet 3. Aars Uddannelse. — 194 Ansøgninger er blevet annulleret.

Uddannelsen i Barselpleje har fundet Sted paa følgende Klinikker og Hospitaler: Den Jydske Fødselsanstalt, Dr. A. Blads Klinik, Rigshospitalets Fødselsstiftelse, Fr. Howitz Fødehjem, St. Josephs Hospitals Fødeafdeling, Dr. Otto Møllers Klinik, Frederiksberg Hospitals Fødeafdeling, Dr. Vernings Klinik, Frk. Fanny Fiehns Fødeklinik, Fru K. Gleerups Klinik, Nyeborg & Gleerups Klinik, Statshospitalet, Sønderborg, og Aalborg Kommunehospital.

Uddannelsen i Sindssygepleje har fundet Sted paa følgende Sindssygehospitaler: Sct. Hans Hospital, Roskilde, Sindssygehospitalet ved Aarhus, Sindssygehospitalet, Middelfart, Sindssygehospitalet, Nykøbing Sj., Sindssygehospitalet ved Vordingborg, Sindssygehospitalet, Vedsted, Sindssygehospitalet, Viborg, Sindssygehospitalet, Augustenborg, Kolonien Filadelfia, Dianalund, og Rigshospitalets psykiatriske Afdeling.

Sygeplejerskernes videre Uddannelse.

Kursus ved Aarhus Universitet for Sundhedsplejersker og for ledende og undervisende Sygeplejersker.

Dette er oprettet paa Sundhedsstyrelsens Initiativ og ledes af 3 Sygeplejersker: *Ellen Broe, Elisabeth Larsen* og *Ellen Margrethe Schrøder.*

1. Kursus strakte sig over 6 Maaneder og begyndte 1. Februar 1938 (37 Deltagere). 2. Kursus begyndte 1. September og er paa 9 Maaneder (37 Deltagere). Kursuset er nu delt i 2 Grupper:

a. For Sundhedsplejersker.
b. For ledende og undervisende Sygeplejersker,
med Mulighed for Valg af Specialer efter Interesse.

Dansk Sygeplejeraad har til Deltagere i dette Kursus i 1938 ydet i Stipendier Kr. 1600,—, og i rentefri Laan Kr. 3500,—.

Undervisningsraadet bestaar af:

Professor, Dr. med. *Søren L. Ørskov* (Formand),
Forstanderinde *Inge Funding*,
— *Eli Magnussen*,
— *Cornelia Petersen* og
Undervisningslederne: *Ellen Broe*,
Elisabeth Larsen og
Ellen Margrethe Schrøder.

Bestyrelsen bestaar af:

Professor, Dr. med. *Knud Faber*,
Medicinaldirektør, Dr. med. *Johs. Frandsen*,
Landsretssagfører *Carl Holst-Knudsen* (Formand),
Forstanderinde *Eli Magnussen*,
Overlærer *K. Mousten*,
Overlæge, Dr. med. *Aage Nielsen*,
Formand for Dansk Sygeplejeraad *Elisabeth With* og
Professor, Dr. med. *Søren L. Ørskov*.

Dansk Sygeplejeraads Pensionsfond.

Ved Aarets Udgang talte Fonden omtrent 168 betalende Medlemmer, og desuden en Række Medlemmer, der har faaet Invalidepension, Alderspension, Livrente eller af forskellige Grunde har Fripolice.

Mange flere privat virkende eller privat ansatte Sygeplejersker burde imidlertid indmelde sig i Fonden og f. Eks. tegne en Pension paa 5 à 600 Kr. — og under dette Hensyn gøres opmærksom paa følgende:

Dansk Sygeplejeraads Pensionsfonds Formaal er at arbejde for, at Sygeplejersker, der ikke er i pensionsgivende Stillinger (eller som ønsker at supplere deres Pension), sikrer sig en efter deres økonomiske Evne passende Invalide- og Alderspension eller Alderspension alene. Forsikringen sker ved at indmelde sig i Fonden og derigennem tegne en Pensionsforsikring, der naturligvis bliver mere overkommelig, jo tidligere man indmelder sig.

Pensionen, der ydes saavel ved Invaliditet (naar Arbejdsevnen er nedsat med $^2/_3$), ligegyldigt hvornaar den indtræder efter Indmeldelsen, som efter Opnaaelsen af en vis Alder (f. Eks. 55 Aar), ordnes gennem et statskontroleret Livsforsikringsselskab (p. t. Pensionsforsikringsanstalten), der har givet Fonden forskellige Fordele.

Opnaar Fonden ikke en passende stadig Tilgang af Medlemmer, maa Bestyrelsen overveje at ophæve Pensionsfondens Virksomhed.

Vi har atter i Aar haft den Glæde at modtage et mindre Stats-

tilskud til Støtte for Medlemmer af Fonden, hvem der ikke gennem deres Stilling er sikret Pension. Tilskuddet udgjorde 4540 Kr.

Vi udsendte Ansøgningsskemaer til de af Fondens Medlemmer, som kunde anses for berettigede til at søge Statstilskud, og modtog derefter 38 Ansøgninger. Tilskuddet uddeles i Overensstemmelse med de af Ministeriet fastsatte Regler, men disse, der er optrykt paa Skemaerne, opfyldtes ikke for flere Ansøgeres Vedkommende; andre Ansøgere havde faaet Tilskud 2 à 3 Gange før; tilbage blev 15 Ansøgere, som fik bevilget en Andel af Tilskuddet, der var suppleret med 3 tilbagebetalte Andele af tidligere ydet Statstilskud. For dette Tilskud ydes der hver af de paagældende Sygeplejersker en lille, aarlig Tillægspension.

Vi henleder iøvrigt Opmærksomheden paa § 4 i Fordelingsreglerne, der bestemmer følgende:

»Saafremt en Sygeplejerske, inden hun bliver berettiget til at nyde Pension fra Dansk Sygeplejeraads Pensionsfond, ophører at virke som Sygeplejerske her i Riget, uden at det skyldes Sygdom eller Svagelighed, eller ophører at være Medlem af Dansk Sygeplejeraads Pensionsfond, eller saafremt en Sygeplejerske opnaar Ansættelse i en Stilling, der berettiger hende til Pension, bliver den for hende ved Hjælp af oppebaaret Statstilskud tegnede Pensionsforsikring at opløse og Provenuet at fordele sammen med og paa samme Maade som Statens Tilskud efter ovenstaaende Regler, idet Beløbet lægges til det Tilskud, som første Gang kommer til Fordeling.«

Under Hensyn til disse Bestemmelser bedes Fondens Medlemmer meddele Sekretariatet, naar de indgaar i en pensionsberettiget Stilling eller ophører at virke som Sygeplejerske herhjemme.

Ved Tegning af Pensionsforsikringer for Sygeplejersker bør Folkeforsikringslovens Regler for Ydelse af Invalide- eller Aldersrente ret naturligt tages i Betragtning, og det har da ogsaa vist sig, at en Del Sygeplejersker, som tidligere har tegnet Pensionsforsikring gennem Fonden, har ønsket og faaet deres Forsikring omlagt.

Bestyrelsen:

Sygeplejerske *Karen Christensen*, Fensmarkgade 3, Kbhvn.
Kontorchef *H. Daniel*, Form., Direktorat. f. Sygekassevæs., Amalieg. 25, Kbhvn.
Overlæge *P. Guildal*, Vesterled 29, Kbhvn.
Forstanderinde *Else Kaltoft*, Madvigs Allé 12, Kbhvn.
Fhv. Oversygeplejerske *Gustava Hjort*, Sjællandsgade 63, Kbhvn.

Alderdomskassen for Sygeplejersker.

Som Medlem af Dansk Sygeplejeraad har man Ret til at indmelde sig i Alderdomskassen for Sygeplejersker; denne Kasse er oprettet i 1911 af forskellige Organisationer, bl. a. Dansk Sygeplejeraad.

Alderdomskassens Formaal er at give dens Medlemmer Adgang til at foretage en Opsparing til Alderdommen, og det Beløb, der mindst skal indbetales hver Maaned, udgør Kr. 4,- for Medlemmer, der ved Indmeldelsen er under 32 Aar, og Kr. 6,- for Medlemmer, der er over 32 Aar ved Indmeldelsen. Desuden kan Medlemmerne paa en ekstraordinær Konto indbetale Sparebeløb indtil Kr. 15,000.

Det aarlige Renteudbytte afhænger af Kassens Indtægter og har hidtil været gennemsnitlig 6%. I de 28 Aar, Kassen har eksisteret, har Renten aldrig været under 5%. Medlemmernes Sparebeløb og aarligt tilskrevne Renteudbytte er skattefrit og skal ikke opgives til Skattevæsenet.

Foruden at virke som en Alderdomskasse forvalter Kassen en Legatformue paa ca. Kr. 197,000, hvis Renter hvert Aar uddeles til trængende Sygeplejersker.

I November 1938 meldte Kassens Forretningsfører *H. J. Jepsen* sig til Politiet for Besvigelser. I den Anledning blev Centralanstalten for Revision anmodet om at foretage en gennemgribende Revision af Kassens Regnskaber.

Som Forretningsfører for Kassen blev Grosserer *Erik Wolfhagen* konstitueret som Kontorchef, og et Udvalg blev nedsat til at drøfte Kassens fremtidige Administration.

Som nye Revisorer er Revisions- og Forvaltningsinstituttet blevet antaget.

Ved Udgangen af 1938 havde Dansk Sygeplejeraad 2406 Medlemmer i Alderdomskassen, der ialt talte 2598 Medlemmer.

Dansk Sygeplejeraads
Repræsentanter i »Alderdomskassen for Sygeplejersker«.

Højesteretssagfører *Flemming Allerup*, Formand i Repræsentantskabet, Skindergade 38, Kbhvn..

Sygeplejerske *Karen Christensen*, Fensmarkgade 3, Kbhvn., Medlem af Repræsentantskabet.

Forstanderinde *Clara Feldthaus*, Kommunehospitalet. Kbhvn., Medlem af Repræsentantskabet.

Fhv. Oversygeplejerske *Anna Hansen*, Sjællandsgade 63[1], Kbhvn., Medlem af Bestyrelsen.

Fhv. Oversygeplejerske *Gustava Hjort*, Sjællandsgade 63, Kbhvn., Medlem af Bestyrelsen.

Sygeplejerske *Petrea Kyster*, Dansk Sygeplejeraads Sygeplejebureau, Madvigsallé 12, Kbhvn., Medlem af Repræsentantskabet.

Oversygeplejerske *Else Petersen*, Amtssygehuset, Aalborg, Medlem af Repræsentantskabet.

Sygeplejerske *Olga Sønderby*, Varmark, Medlem af Repræsentantskabet.

Sygeplejerske *Bertha Winther*, Fensmarkgade 3[3], Kbhvn., Medlem af Repræsentantskabet.

Formand for Dansk Sygeplejeraad *Elisabeth With*, Fensmarkgade 1, Kbhvn., Medlem af Bestyrelsen.

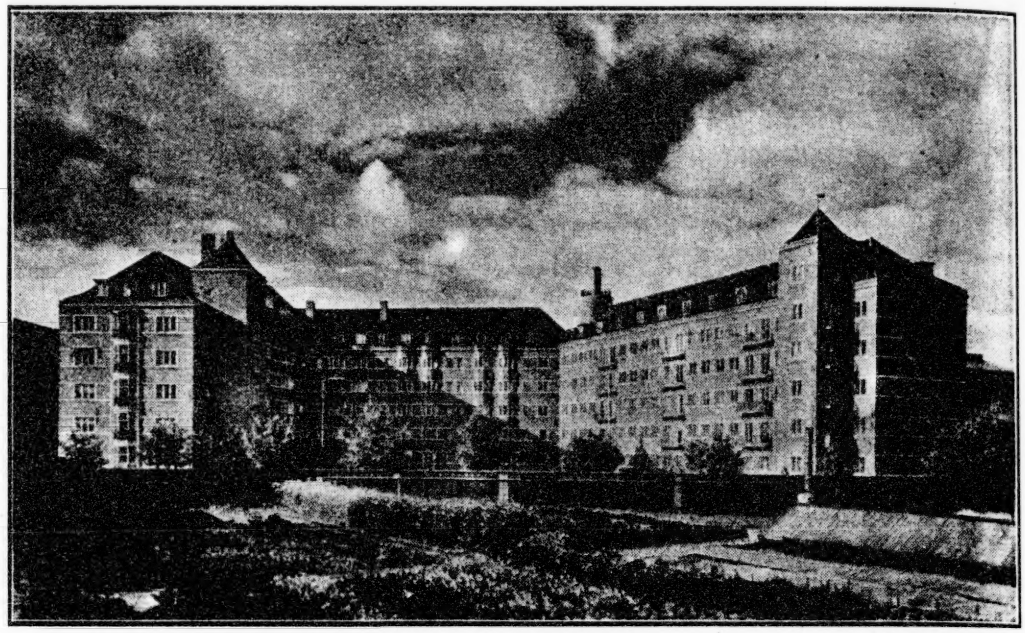

Sygeplejerskernes Hus.

Sygeplejerskernes Hus.

Sygeplejerskernes Hus har nu været beboet i 7 Aar; det er stadig udlejet, og der er en lang Ekspektanceliste.

Der findes nogle enkelte Legater til hele og halve Friboliger og Huslejehjælp.

Styrelsen for Sygeplejerskernes Hus:

Sygeplejerske *Karen Marie Andersen*, Fensmarkgade 3, Kbhvn.
Forstanderinde *Inge Funding*, Bispebjerg Hosp., Kbhvn.
Fhv. Oversygeplejerske *Gustava Hjort*, Sjællandsgade 63, Kbhvn.
Fhv. Forstanderinde *Kristine Petersen*, Sjællandsgade 65, Kbhvn.
Formand for Dansk Sygeplejeraad *Elisabeth With*, Fensmarkgade 1, Kbhvn.
Professor, fhv. Overlæge Dr. med. *S. Bang*, Parkovsvej 3, Gentofte.
Grosserer *Carl Lønberg*, Gothersgade 115, Kbhvn.
Cand. mag. *Elna Munch*, M. F., Østerallé 5, Kbhvn.
Overingeniør, Dr. tech. *H. Schmidt*, Kristianiagade 4, Kbhvn.

Dansk Sygeplejeraads Rekreationshjem i Vedbæk.

I 1938 har ialt 404 Rekonvalescenter haft Ophold paa Hjemmet (heraf 139 Sygekassemedlemmer) med et samlet Antal Opholdsdage paa 8.338. Der har saaledes gennemsnitlig pr. Dag opholdt sig ca. 23 Gæster paa Hjemmet. Indtægterne har i 1938 kunnet dække de egentlige Udgifter til Hjemmets Drift. Naar Driftsregnskabet udviser et Underskud paa Kr. 225,90, skyldes det, at der i Regnskabet er medregnet Afskrivning paa Inventar med Kr. 901,65, hvortil ifølge Hoved-

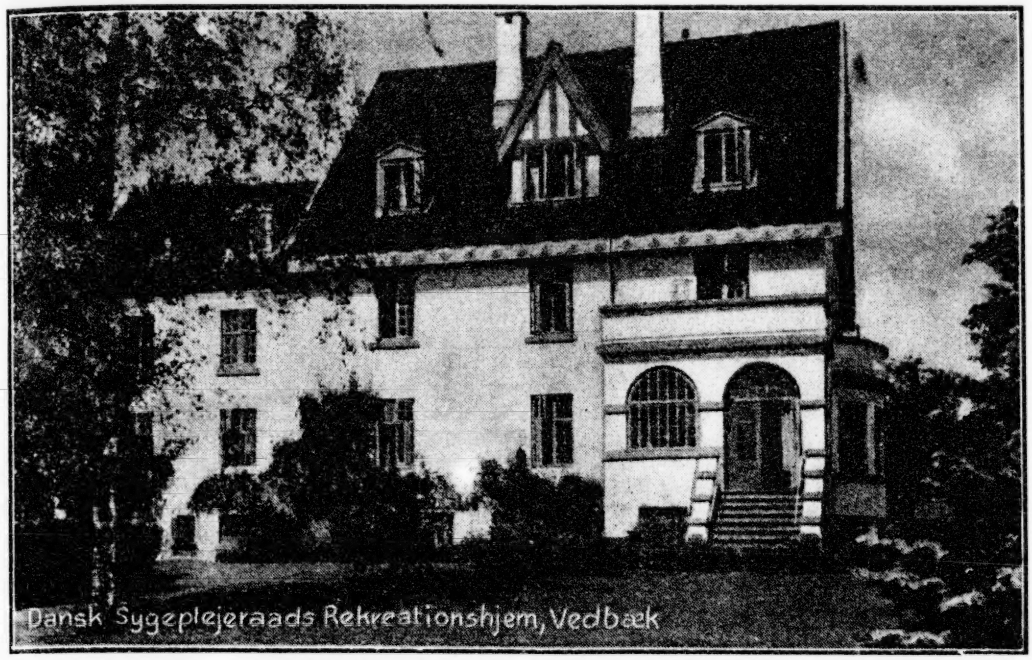

Dansk Sygeplejeraads Rekreationshjem, Vedbæk.

regnskabet yderligere kommer Afskrivning paa Ejendommen, hvorefter det samlede Underskud incl. Afskrivninger udgør Kr. 1173,13, hvilket er en Del mindre end i 1937.

Til Bygningens Vedligeholdelse er medgaaet et noget større Beløb end det foregaaende Aar, idet der bl. a. nu i Kælderetagen er lagt Betongulv med Linoleum, ogsaa i den ældre Del af Spisestuen og i Køkken, Spisekammer og Fadebur, saaledes som det hidtil kun fandtes i den nye Del af Spisestuen. Samtidig er Forholdene i Køkkenet ogsaa paa anden Maade forbedret ved Anbringelse af Fliser m. v.

Bestyrelsen bestaar af:

Højesteretssagfører *Flemming Allerup*, Skindergade 38, Kbhvn., Formand, Medlem af Forretningsudvalget.
Fhv. Oversygeplejerske *Ingeborg Christensen*, Holger Danskesvej 54, Kbhvn.
Bodil Hellfach, Hellerupvej 8, Hellerup, Medlem af Forretningsudvalget.
Arkitekt *Ove Huus*, Østerbrogade 35, Kbhvn.
Sekretær i Dansk Sygeplejeraad, *Julie Kall*.
Læge *Poul Kistrup*, Østerbrogade 114, Kbhvn.
Fhv. Sygeplejerske *Harriet Lindegaard*, Fensmarkgade 3, Kbhvn.
Ingeborg Lütz-Høppermann, Aldersrogade 13³, Kbhvn. Medlem af Forretningsudvalget.
Anna Madsen, Hovedvangen 13, Brønshøj.
Oversygeplejerske *J. Madsen*, Frederiksberg Hospital, København.
Clara Melchior, »Henriksholm«, Vedbæk.
Grosserer *Harald R. Melchior*, Strandgade 34, Kbhvn. Kasserer, Medlem af Forretningsudvalget.
Plejemoder *Hedvig Post*, Welanderhjemmet, København.
Formand for Dansk Sygeplejeraad, *Elisabeth With*, Fensmarkgade 1, Kbhvn., Medlem af Forretningsudvalget.

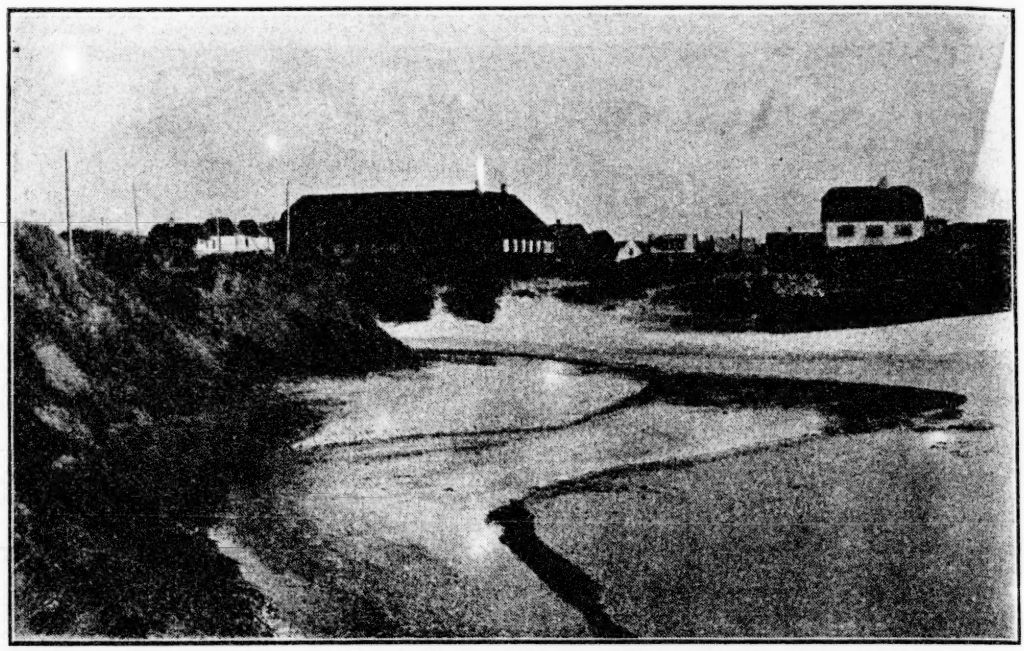

Feriehjemmet i Løkken.

Dansk Sygeplejeraads Feriehjem i Løkken.

Dansk Sygeplejeraads Feriehjem i Løkken har Sommeren igennem været udmærket besøgt.

Vort nye Hus »Klitly«, som Dansk Sygeplejeraad købte af Kobbersmedemester *Sørensen*, modtog vi i fin og god Stand. Det er med sin dejlige Grund en stor Attraktion for Hjemmet, da vi i sin Tid maatte overbygge vor egen Grund saa meget, som det var muligt af Hensyn til Forsikringerne. Fødselsdagen forløb efter de bedste Traditioner. Iblandt vore Gæster saa vi Familien *Cohn;* og Forfatteren *Thomas Olesen Løkken* glædede Selskabet med en Oplæsning af egne Værker.

Udvalget for Feriehjemmet:

Signe Hübschmann, Bülowsvej 2, Kbhvn.
Sekretær i Dansk Sygeplejeraad *Julie Kall.*
Fhv. Plejemoder *Ingeborg Krogh*, Sjællandsgade 69, Kbhvn.
Fhv. Forstanderinde *Kristine Petersen*, Formand, Sjællandsgade 65, Kbhvn.

Feriehjemmet ved Veddelev Strand.

En Læge i Roskilde har ladet bygge et Hus ved Veddelev Strand til Sommerbolig fortrinsvis for ældre Sygeplejersker. Huset, der er et smukt Bindingsværkshus, bliver færdigt først paa Sommeren 1939. Der er 12 Eneværelser, en stor Opholdsstue, en rummelig Hall og en smuk Have. Dansk Sygeplejeraad faar Huset stillet til Disposition fuldt møbleret.

Feriehjemmet ved Veddelev Strand.

Sommerhuset i Høsterkøb.

Sommerhuset i Høsterkøb

har været udlejet fra 3. Juni til 30. August.

Udvalget for Sommerhuset:
Ellen Galle, Ved Kildevældskirken 5, Kbhvn.
Gustava Hjort, Sjællandsgade 63, Kbhvn.

Sygeplejerskers Samarbejde i Norden.

Arbejdsudvalget for det nordiske Samarbejde har afholdt Møde i København i Dagene 3.—4. November for at drøfte Planlæggelsen af den 6. nordiske Kongres, som vil blive afholdt i Island i Juli 1939.

»Sygeplejerskers Samarbejde i Norden« har sluttet Overenskomst med Den norske Amerikalinie. Amerikabaaden »Stavangerfjord« afsejler fra Oslo den 19. Juli 1939 og tager alle Deltagerne fra Danmark, Finland, Norge og Sverige om Bord.

Dansk Sygeplejeraad har i 1938 paa Medlemmernes Vegne betalt Kontingent til »Sygeplejerskers Samarbejde i Norden« med Kr. 3972,00.

Gennem Samarbejdet har 70 danske Sygeplejersker faaet Sommerferievikariater i Norge, 14 i Finland, 4 i Island.

Den danske Arbejdskomité.
Forstanderinde *Else Kaltoft*, Dansk Sygeplejeraads Sygeplejebureau, Madvigsallé 12, Kbvn.
Plejemoder *Hedvig Post*, Welanderhjemmet, Kbhvn.
Formand for Dansk Sygeplejeraad *Elisabeth With*, Fensmarkgade 1, Kbhvn.

Suppleanter:
Oversygeplejerske *Agnes Baltzersen*, Amtssygehuset, Viborg.
Forstanderinde *Benedicte Broe*, Folkekuranstalten, Hald pr. Viborg.
Oversygeplejerske *Johanne Nielsen*, Sygehuset, Esbjerg.

En Gruppe norske Sygeplejersker har besøgt Danmark, og en Gruppe danske Sygeplejersker har besøgt Finland (de saakaldte Gruppeekskursioner). Begge Ekskursioner har været særdeles vellykkede.

Ansættelser i Udlandet.

Stillinger i Udlandet er meget eftertragtede, og det er i det forløbne Aar lykkedes at skaffe 123 Sygeplejersker Ansættelse paa følgende Steder:

England.

Bethlem Royal Hospital, Beckingham, Kent 1
Bootham Park, York 2

Cheshire Joint Sanatorium	1
The County Hospital, Lincoln	2
East Surrey Hospital, Redhill	1
Kent County Mental Hospital, Maidstone	3
The Jenny Lind Hospital, Norwich	1
Mental Hospital, Isle of Man	2
Miller General Hospital, London	2
Norfolk and Norwich Hospital	1
Northampton Hospital	1
Papworth Village Settlement	4
The Radcliffe Infirmary, Oxford	2
The Royal National Hospital for Consumption, Ventnor, Isle of Wight	3
The Royal Mental Hospital, Glasgow	2
The Royal Infirmary, Leicester	1
Southend-on-Sea General Hospital	4

Finland.

Högsand sanatorium, Lappvik St.	2
Kvinnokliniken, Helsingfors	2
Maria sjukhus, Helsingfors	1
Nickby sinnessjukhus	3
Röda Kors sjukhus, Helsingfors	3
Stengårds sjukhus, Helsingfors	3

Island.

Kleppur Sindssygeanstalt	2
Vifilstadir Sanatorium	2

Norge.

Bærum Sykehus pr. Sandviker	2
Dikemark Sykehus, Asker St.	8
Drammen Sykehus	1
Haukeland Sykehus, Bergen	6
Hedemark Fylkessykehus, Elverinn	2
Lungegaarden Sykehus, Bergen	1
Röde Kors Kliniken, Trondheim	4
Söndre Lands Sykehus, Hov i Land	3
Trondheim Sykehus	2
Tuberkulosehjemmet, Lillehammer	1
Ullevål Sykehus, pr. Oslo	40

Sverige.

Gävle Landslasaret	1
Sct. Erics Sjukhus, Stockholm	1

Mange Sygeplejersker var der i Aarets Løb skaffet Studieophold i Lande som: England, Belgien, Holland, Tyskland, Schweiz, Finland, Sverige og Norge, ligesom Sygeplejersker fra disse Lande har besøgt Danmark for at studere Sygeplejen her.

Det internationale Florence Nightingale Mindefond.

Fondets Formaal er at fortsætte de internationale Uddannelseskursus for Sygeplejersker, der oprettedes af Røde Kors Ligaen i 1920.

Sommerhuset i Høsterkøb

har været udlejet fra 3. Juni til 30. August.

Udvalget for Sommerhuset:
Ellen Galle, Ved Kildevældskirken 5, Kbhvn.
Gustava Hjort, Sjællandsgade 63, Kbhvn.

Sygeplejerskers Samarbejde i Norden.

Arbejdsudvalget for det nordiske Samarbejde har afholdt Møde i København i Dagene 3.—4. November for at drøfte Planlæggelsen af den 6. nordiske Kongres, som vil blive afholdt i Island i Juli 1939.

»Sygeplejerskers Samarbejde i Norden« har sluttet Overenskomst med Den norske Amerikalinie. Amerikabaaden »Stavangerfjord« afsejler fra Oslo den 19. Juli 1939 og tager alle Deltagerne fra Danmark, Finland, Norge og Sverige om Bord.

Dansk Sygeplejeraad har i 1938 paa Medlemmernes Vegne betalt Kontingent til »Sygeplejerskers Samarbejde i Norden« med Kr. 3972,00.

Gennem Samarbejdet har 70 danske Sygeplejersker faaet Sommerferievikariater i Norge, 14 i Finland, 4 i Island.

Den danske Arbejdskomité.

Forstanderinde *Else Kaltoft*, Dansk Sygeplejeraads Sygeplejebureau, Madvigsallé 12, Kbvn.
Plejemoder *Hedvig Post*, Welanderhjemmet, Kbhvn.
Formand for Dansk Sygeplejeraad *Elisabeth With*, Fensmarkgade 1, Kbhvn.

Suppleanter:
Oversygeplejerske *Agnes Baltzersen*, Amtssygehuset, Viborg.
Forstanderinde *Benedicte Broe*, Folkekuranstalten, Hald pr. Viborg.
Oversygeplejerske *Johanne Nielsen*, Sygehuset, Esbjerg.

En Gruppe norske Sygeplejersker har besøgt Danmark, og en Gruppe danske Sygeplejersker har besøgt Finland (de saakaldte Gruppeekskursioner). Begge Ekskursioner har været særdeles vellykkede.

Ansættelser i Udlandet.

Stillinger i Udlandet er meget eftertragtede, og det er i det forløbne Aar lykkedes at skaffe 123 Sygeplejersker Ansættelse paa følgende Steder:

England.

Bethlem Royal Hospital, Beckingham, Kent 1
Bootham Park, York 2

Cheshire Joint Sanatorium	1
The County Hospital, Lincoln	2
East Surrey Hospital, Redhill	1
Kent County Mental Hospital, Maidstone	3
The Jenny Lind Hospital, Norwich	1
Mental Hospital, Isle of Man	2
Miller General Hospital, London	2
Norfolk and Norwich Hospital	1
Northampton Hospital	1
Papworth Village Settlement	4
The Radcliffe Infirmary, Oxford	2
The Royal National Hospital for Consumption, Ventnor, Isle of Wight	3
The Royal Mental Hospital, Glasgow	2
The Royal Infirmary, Leicester	1
Southend-on-Sea General Hospital	4

Finland.

Högsand sanatorium, Lappvik St.	2
Kvinnokliniken, Helsingfors	2
Maria sjukhus, Helsingfors	1
Nickby sinnessjukhus	3
Röda Kors sjukhus, Helsingfors	3
Stengårds sjukhus, Helsingfors	3

Island.

Kleppur Sindssygeanstalt	2
Vifilstadir Sanatorium	2

Norge.

Bærum Sykehus pr. Sandviker	2
Dikemark Sykehus, Asker St.	8
Drammen Sykehus	1
Haukeland Sykehus, Bergen	6
Hedemark Fylkessykehus, Elverinn	2
Lungegaarden Sykehus, Bergen	1
Röde Kors Kliniken, Trondheim	4
Söndre Lands Sykehus, Hov i Land	3
Trondheim Sykehus	2
Tuberkulosehjemmet, Lillehammer	1
Ullevål Sykehus, pr. Oslo	40

Sverige.

Gävle Landslasaret	1
Sct. Erics Sjukhus, Stockholm	1

Mange Sygeplejersker var der i Aarets Løb skaffet Studieophold i Lande som: England, Belgien, Holland, Tyskland, Schweiz, Finland, Sverige og Norge, ligesom Sygeplejersker fra disse Lande har besøgt Danmark for at studere Sygeplejen her.

Det internationale Florence Nightingale Mindefond.

Fondets Formaal er at fortsætte de internationale Uddannelseskursus for Sygeplejersker, der oprettedes af Røde Kors Ligaen i 1920.

Florence Nightingale Komiteer bestaaende af Repræsentanter fra Sygeplejeorganisationer og Røde Kors er nedsat i adskillige Lande; deres Opgaver er at skabe Interesse for *Florence Nightingales* Mindefond og saavidt muligt tilvejebringe en Del af det store Beløb, der er nødvendigt til at gennemføre Sagen.

Sygeplejerske *Gudrun Hofman-Bang*, Frederiksberg Hospital, deltager i det internationale Kursus, der paabegyndtes i August og varer til Juli 1939. Fra Tuborgfondet har Dansk Sygeplejeraad modtaget Kr. 1000,—, der er tildelt *Gudrun Hofman-Bang*.

Den danske Florence Nightingale Komité:

Forstanderinde *Inge Funding*, Bispebjerg Hospital, Kbhvn.
Assistent *Annette Pade*, p. t. København.
Overlæge *P. Guildal*, Vesterled 29, København.
Dansk Sygeplejeraads Formand, *Elisabeth With*, Fensmarkgade 1, Kbhvn., Komiteens Formand.

Delegerede for Danske Kvinders Nationalraad:

Skolesygeplejerske *Marie Andersen*, Røsaagade 3, Kbhvn.
Oversygeplejerske *Inger Marie Olsen*, Kommunehospitalet, Kbhvn.

Dansk Sygeplejeraads Repræsentation i Danske Kvindeforeningers Oplysningsudvalg:

Forstanderinde *K. Rode*, Dr. Louises Børnehospital, Kbhvn.

Legater, Stipendier og Tilskud til forskellige Formaal.

Fra Tuborgfondet har Dansk Sygeplejeraad modtaget 1000 Kr. til Hjælp til en Sygeplejerskes Ophold paa Florence Nightingale International Foundation's Skole i London; Sygeplejerske *Gudrun Hofman-Bang*, Frederiksberg Hospital, har faaet tildelt dette Stipendium.

Foreningen har modtaget et Statstilskud paa 3600 Kr., der er anvendt saaledes: 1.629,52 Kr. til supplerende Uddannelse, 1000 Kr. til Hjælp til Sekretærens Lønning og 970,48 Kr. til Administrationen.

Endvidere har Foreningen haft den Glæde som økonomisk Støtte til Foreningen at modtage: 200 Kr. af Frederiksberg Kommune, 300 Kr. af »Julius Skrikes Stiftelse« og fra Københavns Amtsraad 100 Kr.

Fra Københavns Amtsraad har man endvidere modtaget 200 Kr. at anvende til Betaling af Differencen i Prisen mellem Eneværelse og Fællesværelse paa Rekreationshjemmet i Vedbæk.

Dansk Sygeplejeraad har gennem Bureauerne ydet Hjælp til mindre bemidlede Hjem ved under Sygdomstilfælde at yde Pleje til nedsat Pris. Foreningen har til dette gode Formaal modtaget af Antikvar Carl Julius Petersens Hjælpefond 100 Kr., af »De Spannjerske Legater« 400 Kr., af »Det Warburgske Legat« 400 Kr. og af C. W. Strandes Legatfond 100 Kr.

Vi bringer de paagældende Institutioner en hjertelig Tak for den ydede Hjælp.

Af »Georg og Johanne Harders Legat« har vi haft den Glæde at modtage 500 Kr. at anvende til Medlemmers Ferieophold. Legatet uddeltes i Maj Maaned i 5 Portioner à 100 Kr.

Af Laurits Andersens Fond har vi modtaget 1000 Kr. til Hjælp for Privatsygeplejersker.

Til »Feriefondet« var indkommet 500 Kr., der er uddelt i 8 Portioner à 50 Kr. og 1 à 100 Kr.

Af »Moritz og Rebekka Salomonsens Legat« uddeltes den 14. November 5 Portioner, 2 à 100 Kr. og 3 à 125 Kr. foruden det af Legatstifteren bestemte Beløb, 500 Kr., til en Privatsygeplejerske, ialt 1075 Kr.

Af »Herlof og Johanne Dalhoff Hansens Mindelegat« uddeltes den 6. Deeember 4 Portioner à 100 Kr. og 1 Portion à 152,07 Kr.

Af Frk. Buck-Friis' Mindelegat er uddelt 1 Portion à 40 Kr. til et Rekreationsophold paa Hjemmet i Vedbæk.

Renten af fhv. Sygeplejerske Frk. Camilla Elisabeth Hansens Legat, 50,11 Kr., er i Henhold til Fundats overført til Dansk Sygeplejeraads Hjælpefond.

Af »Frk. Josephine Jensens Legat« er uddelt 600 Kr. til 6 Sygeplejersker.

Af »Philippa Jacobine Schiemans Legat« er der udbetalt i Huslejehjælp 500 Kr. til Sygeplejersker i Sygeplejerskernes Hus.

Af »Overlæge, Dr. med. Holger Strandgaards Hjælpefond« er uddelt 5 Portioner à 100 Kr.

Af »Henny Tscherning f. Schultz's Legat« til 2 halve Friboliger i Sygeplejerskernes Hus er udbetalt 492,10 Kr.

Af »Kgl. Frederiks Hospitals Mindelegat« er udbetalt Boligafgift 744 Kr.

Af »Entreprenør G. Kjæhr og Hustru Emilie Kjæhr f. Andersen's Legat« til Huslejehjælp i Sygeplejerskernes Hus er udbetalt Boligafgift 288,53 Kr.

Af »Charlotte Muncks Mindelegat for Medlemmer af Dansk Sygeplejeraad til Huslejehjælp i Sygeplejerskernes Hus er til 3 Sygeplejersker uddelt 521 Kr.

Af »Fru Johanne Berg f. Oppermann's Legat« til een Fribolig i Sygeplejerskernes Hus er udbetalt Boligafgift 547,42 Kr.

Af »Elisabeth Herfurths Legat« til Huslejehjælp i Sygeplejerskernes Hus er udbetalt Huslejehjælp til 2 Sygeplejersker 250 Kr.

Af »Fru Marie Johnsens Legat« er udbetalt 3 Portioner à 100 Kr. til Ferie- og Rekreationsrejser.

Af »Emilie Melchior, f. Michaelsen's Mindelegat for Privatsygeplejersker« er udbetalt til 2 Sygeplejersker 458,50 Kr.

Af »Fru Emilie Funders Mindelegat« er udbetalt 5 Portioner à 100 Kr.

Renten af »Enkefru E. A. L. Winding f. Kaisers Legat til Dansk Sygeplejeraad« 136,77 Kr. er i Henhold til Fundats overført til Dansk Sygeplejeraads Hjælpefond.

Af »Fru Louise Budtz Legat for danske Sygeplejersker« er udbetalt 4 Portioner à 100 Kr.

Af Dansk Sygeplejeraads Hjælpefond har vi haft den store Glæde at kunne uddele 19.072,37 Kr. til Medlemmer, der paa Grund af Sygdom eller af anden Aarsag trængte til pekuniær Støtte.

I Stipendier til Studierejser og lignende er af Dansk Sygeplejeraad udbetalt 5911.42 Kr. til Medlemmerne.

Dansk Sygeplejeraads Sygeplejebureauer.

I et Bestyrelsesmøde den 19. September 1938 vedtoges en Sammenslutning af Dansk Sygeplejeraads 4 Sygeplejebureauer i København og Hellerup fra 1. April 1939 og at leje en Lejlighed til Sygeplejebureauet i Sygeplejerskernes Hus.

Else Kaltoft ansattes som Forstanderinde for Sygeplejebureauet. Forstanderinderne for Sygeplejebureauerne i Kronprinsessegade og i Hellerup samt *Petrea Kyster*, der har været ansat ved Sygeplejebureauet i Madvigs Allé, er alle blevet ansat ved Sygeplejebureauet.

Fra Aar 1930 er Overskuddet ved Driften af Dansk Sygeplejeraads Sygeplejebureauer blevet fordelt som Tantième til de Sygeplejersker, der havde været ansat ved Sygeplejebureauerne i 5 Aar og derover; de Sygeplejersker, der havde været længst ansatte, og som havde været med til at oparbejde Sygeplejebureauerne, havde faaet den største Del af Tantièmen.

Bestyrelsen har vedtaget at lade Tantièmen bortfalde fra 1. Januar 1939 og nedsætte Procentafgiften forsøgsvis for 1 Aar til 5%, og at det eventuelle Driftsoverskud til alle ansatte Sygeplejersker tilbagebetales med den nærmeste hele Procent, som Overskuddet maatte tillade, medens Resten overføres til det følgende Regnskabsaar.

I Skrivelse af 29. December 1938 meddelte Sundhedsstyrelsen Dansk Sygeplejeraad Tilladelse til indtil videre at fortsætte Driften af Dansk Sygeplejeraads Sygeplejebureauer paa Betingelse af, at Dansk Sygeplejeraad til Centralarbejdsanvisningskontoret i København paa en af dette nærmere fastsat Maade tilmelder og afmelder enhver Sygeplejerske ansat ved Sygeplejebureauerne, baade naar det gælder Pleje, Ferie og Sygdom eller lignende.

Dansk Sygeplejeraads Sygeplejebureau, Kronprinsessegade 50, København.

Bureauet har beskæftiget 174 Sygeplejersker, hvoraf de 54 kun har arbejdet en Del af Aaret.

Der er modtaget 1839 Ordrer, som er udført i:

14814 Døgnplejer.
15948 Dagplejer.
5667 Natplejer.
2924 Besøg.

22 Sygeplejersker er ansat i 1938, 23 Sygeplejersker har forladt Bureauet, og 3 har indgaaet Ægteskab.

Dansk Sygeplejeraads Sygeplejebureau, Madvigs Allé 12, København.

Sygeplejebureauet har beskæftiget 226 Sygeplejersker, deraf har 84 kun staaet til Tjeneste en Del af Aaret.

Der er antaget 52 Sygeplejersker, og 44 har forladt Sygeplejebureauet, deraf har 29 faaet faste Stillinger, 13 har indgaaet Ægteskab og 2 har forladt Sygeplejebureauet paa Grund af Sygdom.

Den 31. December er der ialt 179 Sygeplejersker ansat ved Bureauet, og 12 har Permission.

Der er modtaget 2754 Ordrer, som er udført i:

18368 Døgnplejer.
23651 Dagplejer.
6597 Natplejer.
303 Timeplejer.

Til Besøgsplejen er der modtaget 325 Ordrer, som er udført i 3360 Besøg.

Dansk Sygeplejeraads Sygeplejebureau,
Charlottenlundvej 16, Hellerup.

Sygeplejebureauet har beskæftiget 75 Sygeplejersker, desuden har 17 Sygeplejersker været beskæftiget midlertidigt.
Der er modtaget 1082 Ordrer, som er udført i:

5591 Døgnplejer.
11538 Dagplejer
1674 Natplejer.

Timeplejen har modtaget 285 Ordrer, som er udført i 3427 Besøg.
8 Sygeplejersker har forladt Bureauet, 1 har indgaaet Ægteskab og 1 er afgaaet ved Døden.

Dansk Sygeplejeraads Sygeplejebureau,
Hollænderdybet 34, København.

Bureauet har beskæftiget 115 Sygeplejersker, deraf dog de 15 kun over kort Tid.

Antal Dagplejer: 18146.
Antal Døgnplejer: 4481.
Antal Natplejer: 2324.

Til Timeplejen er modtaget 24 Ordrer udført i 141 Timer.

Dansk Sygeplejeraads Sygeplejebureau,
Skolebakken 11, Aarhus.

Sygeplejebureauet har beskæftiget 100 Sygeplejersker, hvoraf en Del kun i korte Perioder.
Der er modtaget 1320 Ordrer, som er udført i:

18060 Døgnplejer.
2893 Dagplejer.
1877 Natplejer.

Til Timeplejen er modtaget 163 Ordrer, der er udført i 2086 Besøg.
8 Sygeplejersker har forladt Bureauet.

Dansk Sygeplejeraads Sygeplejebureau,
Thyrasgade 4, Aalborg.

Sygeplejebureauet har modtaget 469 Ordrer, der er udført i:

4418 Døgnplejer.
1538 Dagplejer.
810 Natplejer.

Til Timeplejen er modtaget 92 Ordrer, som er udført i 990 Besøg.

Dansk Sygeplejeraads Sygeplejebureau,
Ansgargade 11[4], Odense.

Bureauet har beskæftiget 92 Sygeplejersker i det forløbne Aar, deraf en Del Sygeplejersker kun kort Tid.
Der er modtaget 550 Ordrer, som er udført i:

14467 Døgnplejer.
3262 Dagplejer.
1174 Natplejer.

Til Besøgsplejen er modtaget 199 Ordrer, og der er udført 1872 Besøg.
16 Sygeplejersker har forladt Bureauet.

Dansk Sygeplejeraads Efteraarskursus

afholdes i Dagene fra den 25. til den 30. September inkl. i København.

Allerede paa dette Tidspunkt beder vi alle interesserede tage det med i deres Planer.

Der vil blive holdt Forelæsninger bl. a. over følgende Emner: Insulin- og Cardiazolchokbehandling, Tuberkuloseundersøgelser for Sygeplejersker, moderne Terapi af croupøs pneumoni, »Patienthjælpen«, Øvelses- og Bevægeterapi m. m.

Desuden vil man drøfte den nye Undervisningsplan for Sygeplejeelever, og der vil blive en Diskussion om Sygeplejersken og Hygiejnen indledet af en Hjemmesygeplejerske, en Hospitalssygeplejerske og en socialtarbejdende Sygeplejerske.

Paa Foranledning af en Sammenslutning af Operationssygeplejersker vil der desuden blive afholdt nogle Forelæsninger specielt beregnet for Operationssygeplejersker; dog vil der eventuelt kunne gives Adgang til disse Forelæsninger ogsaa for en Del Sygeplejersker, som er specielt interesseret i dette Arbejde.

Kursusdeltagerne vil desuden faa Lejlighed til at besøge forskellige Hospitaler, Poliklinikker og andre Institutioner. Særlige Ønsker og Forslag bedes snarest meddelt Kontoret.

Indmeldelser modtages indtil 1. September paa Dansk Sygeplejeraads Kontor, hvor Kursusafgiften Kr. 5,00 samtidig indbetales.

Udførligt Program vil fremkomme i et af de førstkommende Numre af Tidsskrift for Sygepleje.

Landsmødet paa Nyborg Strand den 22.–24. September.

For at give saa mange Medlemmer som muligt Lejlighed til at være sammen et Par Dage indbyder Dansk Sygeplejeraad atter i Aar til Landsmøde paa Nyborg Strand i Dagene fra den 22.—24. September.

Lørdag Formiddag vil Overlæge. Dr. med. *Kaj Helsted*, Hjørring, tale om, hvordan man iværksætter en effektiv Kontrol af Personalet paa en Tuberkuloseafdeling, mens Lørdag Eftermiddag benyttes til forskellige Sektionsmøder. I Sektionen for Privatsygeplejersker vil Forstanderinde *Else Kaltoft* indlede en Diskussion om Privatsygeplejerskens Arbejde og Fremtidsmuligheder; i Sektionen for Hjemmesygeplejersker taler Assistent paa Statens Seruminstitut Læge *E. Juel Henningsen* om Mælkeepidemier, mens Forstanderinde *Inge Funding* i Sektionen for Sygehussygeplejersker vil indlede en Diskussion om Boligspørgsmaalet.

Desuden vil Forstanderinde *Maria Madsen*, Rødkilde Højskole, tale om Forskolen i Højskolen, og i Tilslutning hertil vil der blive demonstreret en Anatomitime og en Time i Sygeplejelære.

Søndag Formiddag vil der blive afholdt Gudstjeneste ved Sekretær, cand. theol. *Aage Falk Hansen*, der desuden om Eftermiddagen vil fortælle om Erindringer fra Arbejdet blandt de arbejdsløse.

Saavel Fredag som Lørdag Aften vil der blive forskellig Underholdning, blandt andet af Eleverne fra Rødkilde Højskole og et Folkedanserhold fra Nyborg Realskole.

Angaaende Indkvartering kan vi oplyse følgende:

Paa »Hermon«, hvor der findes flere større og mindre Sovesale med Plads til 4—12 Personer, ialt 150 Sovepladser, er Prisen, naar Lagner og Haandklæder medbringes, Kr. 0,50 pr. Nat; for opredt Seng i Taarnsalen, hvor der er 24 Pladser, Kr. 1,25 pr. Nat; hvis Lagner, Pudevaar og Haandklæder medbringes, Kr. 0,75 pr. Nat.

»Klosterhuset« har 116 dobbelte og enkelte Værelser med Sengeplads til 185 Personer. Prisen er for Dobbeltværelser Kr. 2,00, for Enkeltværelser Kr. 2,50 pr. Nat. I øverste Etage er Prisen Kr. 1,75 pr. Nat.

Kurhotellet har ca. 100 Senge. Prisen for Dobbeltværelse er Kr. 3,00, for Enkeltværelse Kr. 3,25 pr. Nat.

Prisen for fuld Kost (Morgenmad, Middag og Aftensmad) er Kr. 4,00 pr. Dag.

Indtegningsblanket vil fremkomme i næste Nr. af Tidsskrift for Sygepleje.

For at Rubriken »Personalia« kan blive saa fuldstændig og nøjagtig som mulig, beder vi Sygeplejerskerne være os behjælpelige med at holde os à jour med Ansættelser, Udnævnelser, Giftermaal o. s. v. Meddelelser herom bedes sendt til Dansk Sygeplejeraads Kontor, Fensmarkgade 1, København N.

Sygeplejerske *Edith Andersen*, Amtssygehuset, Skive, uddannet sammesteds, viedes den 17. Juni til Tømrer *Hjalmar Dahl Larsen*, Skive.

Sygeplejerske *Marie Tolstrup*, uddannet paa Amtssygehuset, Haderslev, sidst ansat paa Ørsted Sygehus, viedes den 9. Juli i Bryrup Kirke til Reservelæge *Bolvig Hansen*, Amtssygehuset, Grenaa.

Sygeplejerske *Elna Oxbøll*, uddannet paa Kolding Sygehus, sidst ansat paa Sindssygehospitalet, Nykøbing Sj., viedes den 10. Juli i Butterup Kirke til Plejer *Johs. Petersen*, Sindssygehospitalet, Nykøbing Sj.

Sygeplejerske *Karen Margrethe Elgaard*, Langaa, uddannet paa Amts- og Bysygehuset, Viborg, sidst ansat paa Almindelig Hospital, København, viedes den 13. Juli i Langaa Kirke til cand. theol. *Halvor Jensen*, Langaa.

Sygeplejerske *Signe Pedersen*, uddannet paa Kommunehospitalet, Aarhus, viedes den 18. Juli til Gaardejer *Ejnar Hansen*, Rønnebærgaard, Løgumkloster.

Foreningsmeddelelser.

D. S. R.s Formand, Elisabeth With træffes ikke i Juli Maaned paa Dansk Sygeplejeraads Kontor. Henvendelse til Sekretariatet, Dansk Sygeplejeraad.

Kontoret er aabent hver Dag Kl. 14—16 (undtagen Lørdag).

Supplerende Uddannelse.

1. August og 1. September er en Del Pladser ledige paa Statens Sindssygehospitaler. Henvendelse til Sekretariatet, Dansk Sygeplejeraad.

Feriehjemmet i Løkken.

Dansk Sygeplejeraads Feriehjem i Løkken modtager Gæster fra den 2. Juni. Prisen er 4 Kr. pr. Dag i Juni, 4,50 Kr. i Juli og indtil 25. August. Fra 25. August og indtil der lukkes 25. Sept., 3,50 Kr. pr. Dag.

Lagner og Haandklæder bedes medbragt, dog kan de ogsaa erholdes paa Hjemmet mod Betaling.

Indmeldelse sker ved Henvendelse til Feriehjemmet, Løkken.

Feriehjemmet ved Veddelev Strand

modtager Gæster, fortrinsvis ældre Sygeplejersker (se T. f. S. Nr. 22). Prisen er 3 Kr. pr. Dag.

Hovedpude, Lagener, Pudevaar og Haandklæder bedes medbragt.

Indmeldelse sker ved Henvendelse til Sekretariatet, Dansk Sygeplejeraad, Fensmarkgade 1, København N.

Nordiske Sange,

udgivet af Sygeplejerskers Samarbejde i Norden, faas paa D. S. R.s Kasse-Kontor, Fensmarkgade 1. Pris Kr. 1,00.

Annoncer.

Alle Annoncer til Tidsskriftet vedrørende ledige Stillinger bedes sendt til **Dansk Sygeplejeraads Kontor, Fensmarkgade 1, København N.** Annoncerne maa indeholde Oplysninger om **Løn- og Pensionsforhold samt eventuelle andre Ydelser.** Tidsskriftet udkommer hver Onsdag. Annoncerne maa være indsendte til ovennævnte Adresse senest Fredag Morgen i Ugen, før Tidsskriftet udkommer.

Andre Annoncer sendes til Fr. Bagges kgl. Hofbogtrykkeri, Gothersgade 14, København K.

1 à 2 Assistenter
søges 15/9 eller 1/10 paa Øre-Næse-Hals-Kliniken, Holbæk. Special Udd. unødv. men kirurg. Udd. ønskelig. Løn efter D. S. R.s Regulativ.
Henvendelse til Forstanderinden.

Frederikssund Sygehus.
En Stilling som Sygeplejeassistent ledig fra 1. Aug. eller 1. September. Løn efter det nye Lønregulativ. Der forhandles om Pensionsordning.
Henvendelse til Overlægen.

Meddelelse fra Geismars Væverier A/s

Herved meddeles, at vi fra Dato indrømmer samtlige Medlemmer af Dansk Sygeplejeraad

10 % Rabat

paa alle vore kurante Varer, som købes i vore eneste to Udsalg, nemlig paa Væveriet Peter Bangsvej 26 og Væveriets Udsalg Amagertorv 13, mod Forevisning af Medlemskort.
Da vi ikke har Udsalg i Provinsbyerne, og vort Fabrikat ikke kan købes i Manufakturforretninger, er vi gerne til Tjeneste med Prøver (franco), ligesom købte Varer sendes franco med Efterkrav.

Peter Bangsvej 26 Telef. 390 — **Geismars Væverier** (A/S C.F. Geismar & Co) — **Amagertorv 13** Telef. 83 73

Leverandør til Vare- og Landbrugslotteriet.

Sygehjemmet BAUNEVANG, Limfjordsvej 45 Godthaab 78 61.
Hjem for ældre og svagelige. **Hvile- og Rekreationshjem.**
Fast Sygeplejerske — Herskabelige Forhold. Anerk. Forplejning
Patienternes egen Læge — Egen Bygning. Stor Have. Solterrasse
Lægeanbefalet. Diæthensyn — Kun Eneværelser, møbl. og tomme.
Patienterne modtages direkte fra Hopitalerne.

MØBLER **Sovesofa, Divaner til 1 og 2 Personer**
Moderne Ottomaner og Lænestole.
Alt i soligt udført Arbejde
H. Winstrøm's Eftfl. (Erling Christensen) **Gosthersgade 129, Telf.: Byen 2730 y**

Elegant og holdbar Frisure er en Pryd for enhver Dame.
Sundby Damefrisør-Salon,
Sygeplejersker 10 % — Elbagade 45. Amager 3810

Förteckning öfver instrument vid operationer
af **Signe Edman**, operationssköterska vid Sophiahemmet, har utgifvits såsom särtryck i fickformat, inbundet i klotband och interfolieradt samt erhålles å **Svensk Sjuksköterskeidnings expedition, Barnhusgatan 6, Stockholm**, mot insändande af 1 kr.

Tandlægerne Johanne og Karen Svenné
Dr. Tværgage 3. Telf. Palæ 15.
Træffes 10—4. Andre Tider efter Aftale. — Sygeplejersker 10 pCt. Rabat.

Den særprægede Kjole
Sygeplejersker 10% — faar De hos **Mayfair** — Gl. Kongevej 148

Helsilke-
Helsilke!

Det er Sommerens Kjole! Fin og let, fiks og elegant, og saa krøller den ikke. I Aar faar alle Raad til at være klædt i Helsilke! — Vi har et Utal af de allernyeste Façoner i fransk eller italiensk Helsilke, og vi sælger dem til een Pris

48 Kr.

FR. BAGGES KGL. HOFBOGTRYKKERI
KØBENHAVN